

REPORTE ANUAL





Siendo un puente entre la
abundancia y la carencia



Rodolfo Loyola Vera

Mensaje del Presidente

Con nuestros lazos de colaboración fortalecidos y la convicción de disminuir la inseguridad alimentaria en la que viven miles de familias, en 2022 logramos acopiar 2.3 millones de kilogramos de alimento que beneficiaron a diversas familias, comunidades e instituciones de nuestro estado.

A pesar de los retos que nos presenta el mundo actual, en el Banco de Alimentos trabajamos incansablemente para alcanzar nuestras metas y objetivos encaminados a cumplir con nuestra misión: Manos con alma para recibir y dar.

Agradezco a todo el equipo operativo, voluntarios y Consejo Directivo su esfuerzo y dedicación a esta gran obra. Su trabajo se ve reflejado en los resultados que hoy comparto con ustedes.

En este 2023 tenemos nuevos desafíos que asumimos con entusiasmo y energía de la mano de nuestros aliados.

Seguiremos trabajando con ahínco para disminuir el hambre y la desnutrición. Seguiremos buscando reducir el desperdicio e invitando a voluntarios, embajadores y colaboradores para que se sumen a esta gran tarea.

Gracias, a todas las personas que han hecho posible que este sueño sea una realidad permanente para más de 17 mil personas.



CONSEJO



**RODOLFO
LOYOLA VERA**
PRESIDENTE



**SANDRA E.
SILICEO
VALDESPINO**
SECRETARIA

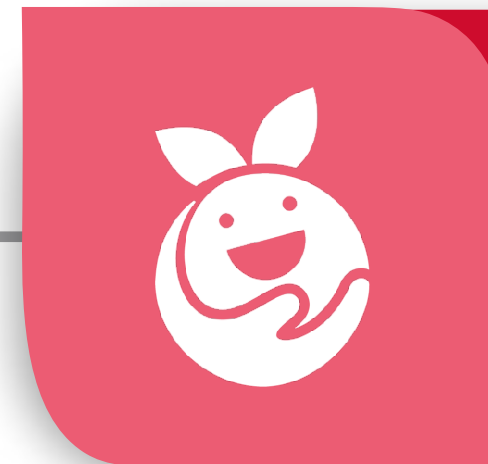

**ALEJANDRO
GÓMEZ COBO**
TESORERO

VOCALES



**ALEJANDRA
GONZÁLEZ
TOSTADO**



**ALMA
TAURINA
TRINIDAD
GONZÁLEZ**



**EDUARDO
LOYOLA
VERA**



**ENRIQUE
ARCE
GONZÁLEZ**



**FRANCISCO
SEPTIÉN
URQUIZA**



**JAIME
GERARDO
NIETO
BARRERA**



**JUAN
CARLOS
NIEVES
TORRES**



**MARÍA
SOLEDAD
SOLANA
RAMÍREZ**



**RICARDO
CHARUR
NASTA**

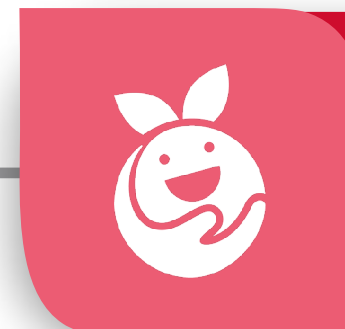

**RENATA
GÓMEZ
COBO**

**CONSEJEROS
FUNDADORES**



**JAIME I.
SEPTIÉN
CRESCO**



**MAITÉ
URQUIZA
GUZZU**

**PRESIDENTE
HONORARIO**



**MONS.
MARIO DE
GASPERÍN
GAPERÍN**



EQUIPO OPERATIVO



ANGELA QUINTANA AHEDO
DIRECTORA



ARACELI NOLLA AHEDO



GEMA AGDABEL PARRA RODRÍGUEZ



MA. MAGDALENA AGUIRRE SÁNCHEZ



M. BELINDA LÓPEZ MARTÍN DEL CAMPO



ALEJANDRO SALDAÑA ACOSTA



REYNALDO BELTÁN PÉREZ



JOSÉ ROSENDO SÁNCHEZ



MARÍA GUADALUPE BÁRCENAS AGUILAR



JUAN MANUEL BAEZA RODRÍGUEZ



J. SALOMÉ GARCÍA HERNÁNDEZ



ERNESTO RUBÉN RODRÍGUEZ



JOSÉ JHOVANNY PULIDO VELÁZQUEZ



NANCY ROSA CASIANO LUCERO



DULCE MARÍA VELÁZQUEZ OLVERA



JESSIKA MARTÍNEZ



ELIZABETH CARRASCO



JOSÉ JUAN TREJO BOTELLO



SALVADOR CELESTINO GARCÍA



RAMSÉS MARTÍNEZ PATIÑO



Filosofía

MISIÓN

Manos con alma para dar y recibir

VISIÓN

Hambre y desperdicio cero

VALORES DE LA MARCA

Transparencia, profesionalismo y
corresponsabilidad

VALORES DEL EQUIPO

Integridad, compromiso y respeto

Contribuimos a los siguientes ODS



Objetivos de Desarrollo Sostenible establecidos por la Organización de las Naciones Unidas (ONU)



ACOPIO ANUAL



2022





Producto Acopiado

TOTAL: 2'353,069.59 KILOS

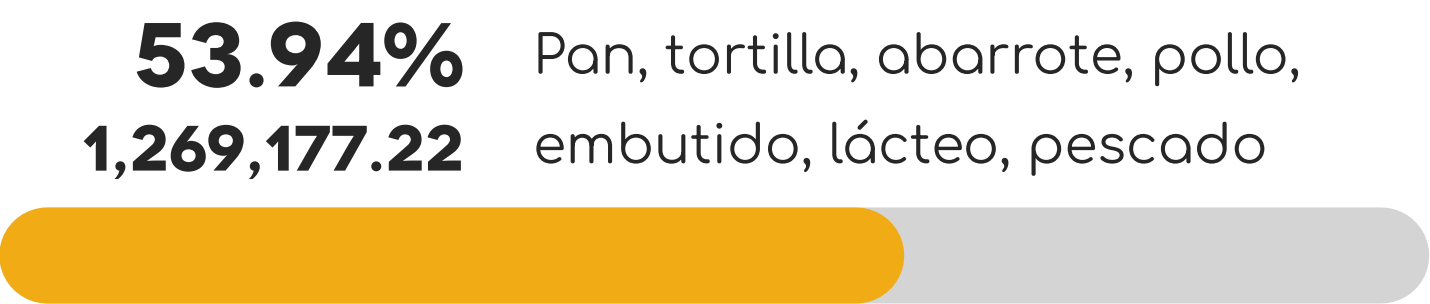
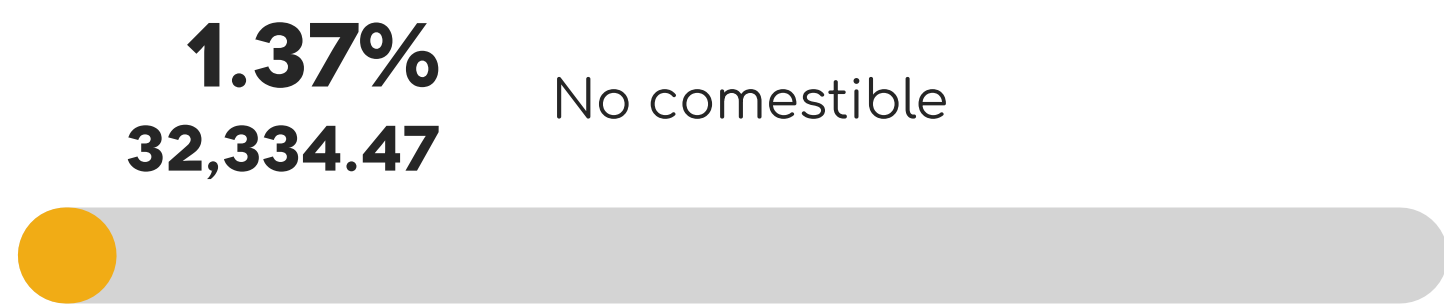

NOTA: Del 100% acopiado, el **3.46%** (81,438.68 kilos) fueron de merma.

Se canalizaron: **2'243,738.87 KILOS**
y se entregaron: **125,370 PAQUETES**

Se compraron 120,295.66 kg de alimento, que representa sólo el 5.11% de lo acopiado





PAQUETES ALIMENTARIOS ENTREGADOS

2022



	CUOTAS DE RECUPERACIÓN POR PAQUETES ENTREGADOS				CR	TRANSFERIDO	KILOS ENTREGADOS							TOTAL KILOS ENTREGADOS
	\$60.00	\$40.00	DONADOS	TOTAL DE PAQUETES			FRUTA Y VERDURA	PAN	TORTILLA	ABARROTE	CÁRNICOS	EMBUTIDOS	LÁCTEOS	
Comunidades	107,685	672	3,552	111,909	\$6,488,180	\$41,818,709.34	698,206.41	152,416.60	418.00	464,141.14	441.33	765.92	26,789.85	1,343,179.26
Instituciones	2,923	0	124	3,047	\$1,096,012	\$15,630,607.24	182,103.53	114,354.25	2,645.06	260,451.01	4,583.55	751.96	9,132.91	574,022.26
Voluntarios	0	0	3,056	3,056	\$504,869	\$8,539,568.84	108,511.89	51,099.94	1,973.96	153,112.61	844.83	207.98	2,410.53	318,161.74
Personal	0	0	1,427	1,427										
Casos especiales	2,539	355	1,683	4,577										
Paquetes proyecto	0	0	1,354	1,354		\$264,513.97	1,354.00	0.00	0.00	6,169.68	0.00	0.00	851.93	8,375.61
TOTAL	113,147	1,027	11,196	125,370	\$8,089,061	\$66,253,399.39	990,175.83	317,870.79	5,037.02	883,874.44	5,869.71	1,725.86	39,185.22	2,243,738.87





BENEFICIARIOS ATENDIDOS

2022



Población Atendida

ATENDIMOS 17,337 BENEFICIARIOS DE:

92 comunidades

1 comunidad de Michoacán

64 instituciones

13 municipios de Querétaro

1 comunidad de Apaseo el Alto

2 instituciones en Guanajuato

***EL PADRÓN A DICIEMBRE 2022 CERRÓ CON 14,633 BENEFICIARIOS**



22%

0 a 11 años

17%

12 a 17 años

51%

18 y 59 años

10%

60 años en adelante





PROGRAMAS Y PROYECTOS

2022

DONADORES EN EFECTIVO





TRANSPORTES PITIC

NACIONAL MONTE DE PIEDAD

REDONDEO SORIANA

DONATIVO :
\$25,000.00

DONATIVO :
\$245,000.00

DONATIVO :
\$31,580.19

OBJETIVO:
Compra de alimento

OBJETIVO:
Compra de alimento

OBJETIVO:
Compra de alimento





HAMBRE CERO

DONATIVO :
\$20,000.00

OBJETIVO:
Compra de paquetes
alimentarios, donados a
personas en pobreza extrema



TURTLE & HUGHES MÉXICO

DONATIVO :
\$108,680.00

OBJETIVO:
Compra de paquetes
alimentarios, donados a
personas en pobreza extrema



CRE SERVICIOS CORPORATIVOS

DONATIVO :
\$255,243.73

OBJETIVO:
Apoyo a la nutrición infantil





BAMX PROCURADORES

DONATIVO :
\$165,638.54

OBJETIVO:
Contratación de un
procurador durante un año

BAMX CRECIENDO JUNTOS

DONATIVO :
\$100,277.13

OBJETIVO:
Compra de alimento

BAMX NUTRIENDO AL FUTURO (MOCHILAS)

DONATIVO :
\$432,317.37

OBJETIVO:
Entrega quincenal de 16 paquetes
alimentarios a niños en edad de
preescolar e implementación de
talleres de nutrición





REDONDEO

DONATIVO :
\$51,850.48

OBJETIVO:
Compra de alimento

**VENTAS
CON CAUSA**

DONATIVO :
\$381,522.00

OBJETIVO:
Compra de alimento

**TORNEO DE
LA AMISTAD**

DONATIVO :
\$989,196.00

OBJETIVO:
Compra de alimento y
equipamiento de
bodegas y unidades

**ESFERAS
REYES**

DONATIVO :
\$25,267.00

OBJETIVO:
Compra de juguetes y
cobijas

**FIESTA
NAVIDEÑA**

DONATIVO :
\$420,000.00

OBJETIVO:
Desarrollo y ejecución
del evento





PROGRAMAS Y PROYECTOS

2022

DONADORES EN ESPECIE





FUNDACIÓN LAMAT

DONATIVO :

**120 TONELADAS
DE ALIMENTO NO PERECEDERO**

OBJETIVO:
Entrega de alimento

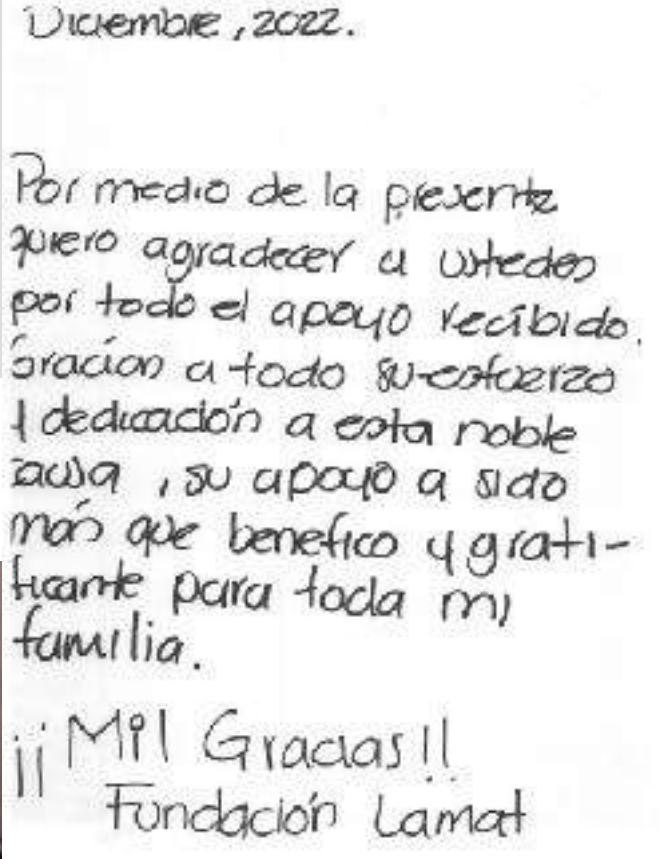









**COMPUTACIÓN
EN ACCIÓN**

**ADMINISTRACIÓN
DE EMPRESAS AL
MENUDEO**

**ERIKA
IVONE GAYOU
VELÁZQUEZ**

**FÉLIX MIGUEL
SANDOVAL
MARTÍNEZ**

**FINCA
AHUEHUETES**

**FINKA SAN
ANTONIO**

**FLOHER DE
QUERÉTARO**

**PROYECTO
MOCHILAS**

SHUKA FOODS

**LOCATARIOS
DE ABASTOS**

**MIGUEL
ÁNGEL LÓPEZ
MURILLO**

**M. SOFÍA
JOSEFINA
ONTIVEROS
QUIROZ**

RLX INVESCO II

**MANUEL CHAOS
GONZALEZ**

SHUKA FOODS

**RICARDO
AMBROS**

MESINHAM

**VAGAR
GREENHOUSE
MÉXICO**

**INICIATIVAS
UNIDAS DEL
BAJÍO**

**INNOVATION
PACKANGING**

**INVERNADERO
ISER**





SITUACIÓN FINANCIERA

2022



Balance General

ACTIVO	MONTO
Activo a corto plazo	\$6,647,282.76
Activo a largo plazo	\$33,312,068.67
Activo diferido	\$31,646.06

TOTAL DEL ACTIVO	\$39,990,997.49
-------------------------	------------------------

PASIVO	MONTO
Pasivo a corto plazo	\$453,221.33
Pasivo a largo plazo	\$0.00
Total del pasivo	\$453,221.33

CAPITAL	MONTO
Total del patrimonio	\$904,851.50
Remanente de ejercicios anteriores	\$38,367,420.76
Remanente del ejercicio	\$265,503.90
Suma del capital	\$39,537,776.16
SUMA DEL PASIVO Y CAPITAL	\$39,990,997.49

Estado de Resultados

INGRESOS	MONTO
Ingresos por donativos	\$591,183.00
Cuotas de recuperación	\$8'380,386.86
Ingreso por proyectos	\$2'761,951.04
Donativos para construcción	\$0.00
TOTAL DE INGRESOS	\$11'733,520.90

EGRESOS	MONTO
Gastos operativos	\$8'199,535.68
Gastos de administración	\$530,100.72
Donativos pagados	\$70,000.00
Proyecto Nacional Monte de Piedad	\$245,000.00
Proyecto Escuela Móvil	\$185,146.18
BAMX	\$178,417.07
Depreciación	\$523,975.33
Proyecto HEB	\$1,651,510.03
Municipio de Querétaro	\$184,360
Total de gastos	\$11,768,045.01
Costo integral de financiamiento	\$300,028.01
TOTAL DE EGRESOS	\$11'468,017.00
REMANENTE DE OPERACIÓN	\$265,503.90





TRABAJEMOS JUNTOS

2022

CONOCE NUESTROS PROYECTOS



CONOCE NUESTROS EVENTOS





EVENTOS

2022



25 ANIVERSARIO



BRINDIS CON ALIADOS





FERIA NAVIDEÑA HEB



ASAMBLEA CONSEJO DIRECTIVO





**MISA DE ACCIÓN DE GRACIAS Y
DESAYUNO CONSEJO, PERSONAL
Y VOLUNTARIADO**



JUNTA REGIONAL



#NosLlenaAlimentar

SOMOS LOS BANCOS QUE ALIMENTAN A MÉXICO



GRACIAS

A TODOS NUESTROS ALIADOS: Tiendas de autoservicio, ranchos, invernaderos, empresas alimentarias, locatarios de abastos, pastelerías, familias, escuelas y colegios, instituciones, fundaciones, por seguir apoyándonos a combatir el desperdicio de alimentos y buscar nuestra visión de **HAMBRE CERO**.

#TúLoHacesPosible



BAMX
BANCOS DE ALIMENTOS DE MÉXICO

QUERÉTARO